

Caso clínico #2



MARÍA FERNANDA MUÑOZ M.
ODONTOGERIATRÍA
2019

Anamnesis

Femenina

78 años

Vive con su
hija

Zona
urbana

Educación
primaria
completa

Jubilada

Ingresos
suficientes

Condición sistémica

Estado cognitivo

19
puntos

NORMAL

MINIMENTAL ABREVIADO	
<p>1. Por favor dígame la fecha de hoy.</p> <p>Condee el mes, día del mes, año y día de la semana</p> <p>Añote un punto por cada respuesta correcta.</p>	<p>BIEN SAL</p> <p>Mes <input checked="" type="checkbox"/></p> <p>Día mes <input checked="" type="checkbox"/></p> <p>Año <input checked="" type="checkbox"/></p> <p>Día semana <input checked="" type="checkbox"/></p> <p>TOTAL <input type="checkbox"/> 4</p>
<p>2. Ahora le voy a nombrar tres objetos. Después que se los diga, le voy a pedir que repita en voz alta los que recuerde, en cualquier orden. Recuerde los objetos porque se los voy a nombrar más adelante. ¿Tiene alguna pregunta que hacerme?</p> <p>Explique bien para que el entrevistado entienda la tarea. Lea los nombres de los objetos lentamente y a ritmo constante, aproximadamente una palabra cada 2 segundos. Se anota un punto por cada objeto recordado en el primer intento.</p> <p>Si para algún objeto, la respuesta no es correcta, repítalos todos hasta que el entrevistado se los aprenda (máximo 5 repeticiones). Registre el número de repeticiones que debió hacer.</p>	<p>CORRECTA NO SABE</p> <p>Año ... <input checked="" type="checkbox"/> <input type="checkbox"/></p> <p>Mesa ... <input checked="" type="checkbox"/> <input type="checkbox"/></p> <p>Año ... <input checked="" type="checkbox"/> <input type="checkbox"/></p> <p>TOTAL <input type="checkbox"/> 3</p> <p>Número de repeticiones _____</p>
<p>3. Ahora voy a decirle unos números y quiero que me los repita de atrás para adelante:</p> <p>1 3 5 7 9</p> <p>Añote la respuesta (el número), en el espacio correspondiente.</p> <p>La puntuación es el número de dígitos en el orden correcto; ej.: 9 7 5 3 1 = 5 puntos</p>	<p>Respuesta Entrevistado <input type="text"/></p> <p>Respuesta Correcta <input checked="" type="checkbox"/> <input checked="" type="checkbox"/> <input checked="" type="checkbox"/> <input checked="" type="checkbox"/> <input checked="" type="checkbox"/></p> <p>N° dígitos en el orden correcto</p> <p>TOTAL <input type="checkbox"/> 5</p>
<p>4. Le voy a dar un papel; tómelo con su mano derecha, dóblelo por la mitad con ambas manos y colóqueselo sobre las piernas:</p> <p>Añote un punto por cada palabra que recuerde. No importa el orden</p>	<p>Toma papel con mano derecha _____ <input checked="" type="checkbox"/></p> <p>Dobla por la mitad con ambas manos... <input checked="" type="checkbox"/></p> <p>Coloca sobre las piernas _____ <input checked="" type="checkbox"/></p> <p>Ninguna acción _____ <input type="checkbox"/></p> <p>Ninguna acción _____ 0 TOTAL <input type="checkbox"/> 3</p>
<p>5. Hace un momento le leí una serie de 3 palabras y usted repitió las que recordó. Por favor, dígame ahora cuáles recuerda.</p> <p>Añote un punto por cada palabra que recuerde. No importa el orden</p>	<p>CORRECTO INCORRECTO NR</p> <p>Año ... <input checked="" type="checkbox"/> <input type="checkbox"/> <input type="checkbox"/></p> <p>Mesa ... <input checked="" type="checkbox"/> <input type="checkbox"/> <input type="checkbox"/></p> <p>Año ... <input checked="" type="checkbox"/> <input type="checkbox"/> <input type="checkbox"/></p> <p>TOTAL <input type="checkbox"/> 3</p>
<p>6. Por favor copie este dibujo:</p> <p>Muestre al entrevistado el dibujo. La acción está correcta si las figuras no se cruzan más de la mitad. Contabilice un punto si está correcto.</p> 	<p>CORRECTO INCORRECTO NR</p> <p><input checked="" type="checkbox"/> <input type="checkbox"/> <input type="checkbox"/></p> <p>TOTAL <input type="checkbox"/> 1</p>
<p>Sume los puntos anotados en los totales de las preguntas 1 a 6</p>	<p>Suma Total = <input type="checkbox"/></p> <p>El puntaje máximo obtenido es de 19 puntos. Normal = ≥ 14 Alterado = ≤ 13</p>

Consumo de alcohol / habito de fumado



Consume alcohol
ocasionalmente

*AUDIT-C TEST 1



-Ex fumadora □ hace 36
años

-Fumó por mas de 32 años

-Más de 10 cigarrillos al día

Enfermedades Crónicas / medicamentos

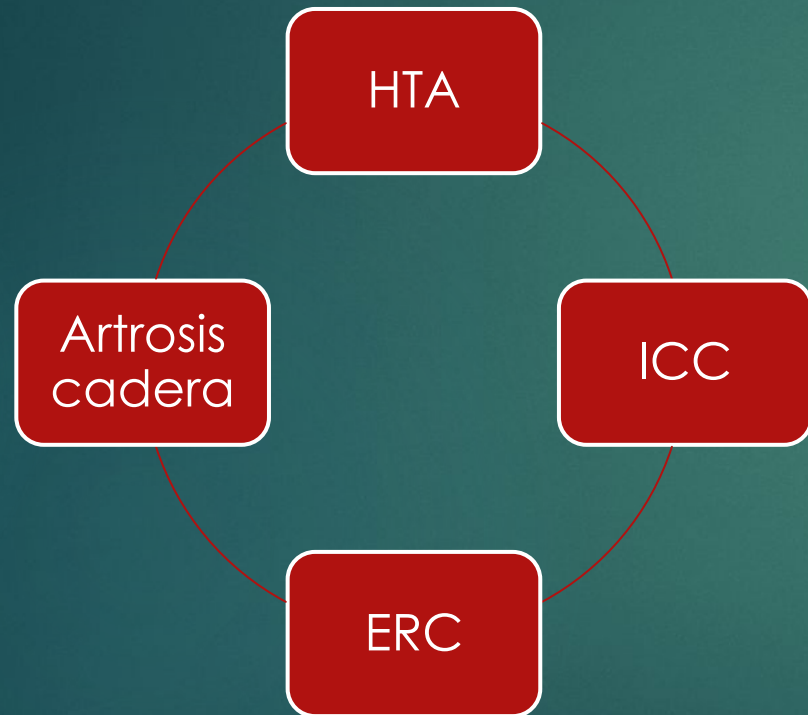

Losartán

Aspirina

Acenocumarol

Atorvastatina

Carvedilol

Furosemida

Información nutricional

Mini Nutritional Assessment Short Form

A. Pérdida de apetito: ¿Ha disminuido la ingesta de alimentos en los últimos tres meses debido a la pérdida de apetito, problemas digestivos o dificultades para masticar o tragar?

- 0= Descenso severo del apetito
1= Disminución moderada del apetito
2= Sin modificación del apetito

Puntaje

B. Pérdida de peso: ¿Ha perdido peso de forma involuntaria en los últimos 3 meses?

- 0= Pérdida de peso mayor de 3 kilos
1= No sabe
2= Pérdida de peso entre 1 y 3 kilos
3= No ha perdido peso

Puntaje

C. Movilidad: ¿Ha tenido problemas de movilidad den los últimos 3 meses?

- 0= Obligado a estar en silla o en cama
1= Es capaz de levantarse de la cama/silla, pero no desplazarse
2= Se desplaza sin ayuda

Puntaje 

D. Estrés: ¿Ha sufrido estrés psicológico o enfermedad aguda en los últimos tres meses?

- 0= Si
2= No

Puntaje

E. Problemas neuropsicológicos: ¿Ha tenido problemas neuropsicológicos en los últimos 3 meses?

- 2= Sin problemas psicológicos
0= Demencia severa o depresión

Puntaje

F1. Índice de masa corporal (IMC = peso [kg] / estatura [m²])

- 0= IMC < 19
1= IMC= 19 - 21
2= IMC = 21- 23
3= IMC > 23

Puntaje

Puntuación máxima del MNA-SF es de 14 puntos.

12 - 14 puntos: Normal o Bien nutridos

8 - 11 puntos: Riesgo nutricional

0 - 7 puntos: Desnutrido

Puntaje Final

	Varias veces al día	Todos los días	Varias veces a la semana	Una vez por semana	Varias veces al mes	Nunca
	6	5	4	3	2	1
Fruta fresca	x					
Galletas, tortas, pasteles de crema, pasteles dulces, bollos, etc.	x					
Limonada, Coca Cola u otros refrescos						x
Mermelada / miel			x			
Goma de mascar o chicle con azúcar						x
Dulces / caramelos					x	
Leche con azúcar						x
Té con azúcar						x
Café con azúcar						x

(Insertar items específicos de cada país)

Tiempo de Comida	Hora (00:00)	Nombre de Alimentos y/o preparaciones	Desglose de Ingredientes de preparaciones.	Cantidad en medidas caseras	Cantidad en g totales/cc	Observaciones
Desayuno	10:00am	Pan con mantequilla y café con endulzante	Café + endulzante + harina + huevos + manteca	½ marraqueta		
Colación						
Almuerzo	1:30 pm	Lasagna de carne	Pasta + salsa de tomate + tomate + sal + carne	Un plato		
Colación						
Once	4:00pm	Galletas dulces y una pera	Azúcar + manteca + harina + huevo	Un paquete pequeño		
Colación						
Cena	8:00pm	Arepa con huevo y queso y té	Huevos + harina + sal + queso + te + endulzante	Una arepa mediana		Tamaño aprox. Palma de la mano
Colación durante la noche						

Salud bucal

Última visita al dentista

- Aprox. 2 años

Motivo de consulta

- Tratamiento

Práctica de Higiene

- Cepillado 3 veces al día
- Cepillado y lavado de prótesis

Auto-reporte salud bucal

- Más o menos la misma

Xerostomía y síntomas asociados

¿Siente la boca seca usualmente?	Sí
¿Siente la saliva espesa?	Sí
¿Siente ardor en la lengua?	No
¿Necesita beber líquidos para comer?	No
¿dificultad para tragar?	No

Examen radiográfico

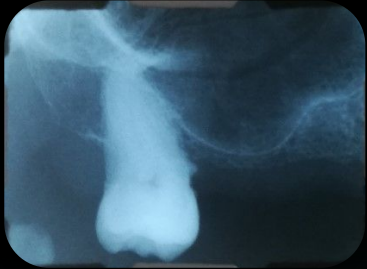

Mucosas y tejidos

Paladar

Lengua

Mejillas

Labio

Comisuras





Nota								
Furca								
Sangrado al sondaje					■	■	■	
Placa					■	■	■	
Margen gingival					-4	-4	-1	
Profundidad de sondaje					0	-1	0	
					-2	-5	-6	
					3	2	3	
					2	2	2	
					3	1	3	
Lingual								
Bucal								
Margen gingival					-3	-5	-1	
Profundidad de sondaje					1	2	1	
Placa					■	■	■	
Sangrado al sondaje					■	■	■	
Furca								
Implante								
Movilidad					0	0	0	
	48	47	46	45	44	43	42	41

Diagnóstico

Paciente femenina. 78 años de edad. Con dependencia leve

Antecedentes mórbidos HTA, ERA, ICC

Desdentada parcial maxilar y mandibular. Clase I Kennedy, modificación 1 mandibular, y clase IV maxilar.

Periodontitis crónica localizada, moderada 17
Recesiones generalizadas

Restauraciones defectuosas de amalgama en 27 y 34

Caries radicular en 17, 27 y 33

Riesgo cardiogénico alto



Pronóstico General

Regular

- Múltiples patologías crónicas y polifarmacia.
- Retención de placa por PPR puede ser un factor negativo

Pronóstico individual

- 2.7 Dudoso. Caries radicular vestibular y distal. Ampla restauración desajustada OM.
- 4.2 Dudoso. Relación CR::HR 2:1, ampla restauración y pieza tratada endodónticamente. Movilidad 1.

Plan de tratamiento

Fase sistémica



Evaluar
signos vitales

Interconsulta
médica

130/90

120/80

130/80

2/09/18

INR: 1,1.

Paciente no debentía suspender el anticoagulante.

Pero si tiene una intervención, puede suspender su anticoagulación por 24-48 hrs antes del procedimiento y luego reanudar el tratamiento según indicación. *[Signature]*

Fase de Higienización

Instrucciones de higiene oral

Uso de cepillo interdental
Uso de gasa
Uso de cepillo dental suave

Instrucciones de higiene protésico

Uso de cepillo y jabón líquido
Uso de corega tabs

Instrucciones de dieta

Menor consumo de azúcares
Mayor consumo de frutas y vegetales
Mayor consumo de agua

Profilaxis y detartraje supra y subgingival

Alisado y revaloración en diente 27

Exodoncia de resto radicular a nivel de 31

Aplicación de barniz de flúor 22500ppm

Fase Restaurativa

- ▶ Provisionalizar en sector anterior inferior, espacio correspondiente a 31 y 41
- ▶ Prótesis parcial removible base acrílica superior
- ▶ Prótesis parcial removible de base metálica inferior. K1,1



Diente	Corona	Raíz	Tx
17	Sana	Caries vestibular inactiva. + retención de placa	IV
27	Amalgama desajustada OM	Caries vestibular inactiva. + retención de placa. Caries distal	Resina CII OM IV vestibular IV distal





Diente	Corona	Raíz	Tx
34	Amalgama CII OM desajustada	-	Resina CII OM
33		Caries cingular Caries vestibular	
42	Cambio de color Borde incisal fracturado	-	"carilla" directa de resina para mejorar estética. Resina C IV Inciso Mesial
43	Caries cingular hacia mesial	-	Resina cingular
44			



Fase de mantenimiento

- ▶ Refuerzo de técnicas de higiene
- ▶ Profilaxis
- ▶ Barniz de flúor 22500 ppm
- ▶ Control de pilares de prótesis

